

5. Sport, cultuur en recreatie

5.1 Sportbeleid en activering

Doelstellingen

Sociale ontwikkeling bevorderen, overgewicht voorkomen en mentale en fysieke gezondheid bevorderen

Maatregelen

Sportverenigingen en scholen faciliteren bij hun educatieve taak om zoveel mogelijk mensen met sport in aanraking te brengen, zoals verwoord in de beleidsnota 'Sport op Koers', onderdeel Sportstimulering

- Verdere implementatie en evaluatie sportaanbod, proces en rollen
- De gemeente geeft uitvoering aan 'Inclusief sporten' als onderdeel van het Sportakkoord
- Uitvoeren 'Stapje fitter': activeren van mensen met een afstand tot de arbeidsmarkt, tot 50% werkcapaciteit en statushouders door middel van sport en bewegen
- Stimuleren sport-, beweeg- en cultuuractiviteiten met behulp van buurtsportcoaches



Stimuleren van de organisatie van sportactiviteiten door verenigingen door uitvoering te geven aan de regeling jeugdsportsubsidie



Actualisering 'Sport op Koers'



Met betrekking tot de Omgevingswet en klimaatadaptatie adviseren over de mogelijkheden om te bewegen in de omgeving



Samenwerkingspartners

- Sportverenigingen
- Scholen
- Regiogemeenten
- Maatschappelijke partners
- SDD
- DG&J
- Sterk Papendrecht
- Sportcentrum

5.2 Sportaccommodaties

Doelstellingen

Behouden van goede sportvoorzieningen in Papendrecht.

Maatregelen

In gesprek blijven met de sportverenigingen over vraag naar en aanbod van buitensportaccommodaties met inachtneming van een ieders rol en verantwoordelijkheid



Afhankelijk van de locatiebestemming van de scholen voor Voortgezet Onderwijs aanvullend onderzoek doen naar de behoefte aan binnensportaccommodaties



Invullen gemeentelijke accounthoudersrol binnen het verzelfstandigde sportcentrum. Focus op nakomen afspraken op het gebied van betaalbaarheid en toegankelijkheid (check op continuering bestaand beleid)



Samenwerkingspartners

- Sportverenigingen
- Sportcentrum
- Scholen
- Externe adviseurs

5.3 Cultuurpresentatie, cultuurproductie en cultuurparticipatie

Doelstellingen

Bevorderen van verbinding en stimuleren van ontmoeting door cultuur

Maatregelen

In samenwerking met Stichting Cultuureducatie ZHZ onderzoeken hoe afnemende vraag naar muziekonderwijs opgevangen kan worden door modern cultuuraanbod en cultuureducatie



Cultuur inzetten om kinderen de taal goed te leren (Interactief Theater Anne Frank school: liedjes en theater gebruiken om taal te leren)



Bereiken van kinderen in armoedesituaties door via cultuur het gesprek daarover aan te gaan



Inzetten van 'culturele interventie' binnen het sociaal domein, bijvoorbeeld cultuur inzetten bij demente mensen ter verbetering van hun situatie



Bevorderen samenwerking lokale cultuuraanbieders

Maatregelen

Lokaal organiseren wat lokaal kan en bevorderen van de samenwerking tussen lokale cultuuraanbieders



Gezamenlijk aanbieden van cultuur-educatieprogramma voor scholen en peuterspeelzalen



Cultuur en cultuureducatie vraaggericht vormgeven

Maatregelen

De vraag naar en behoefte aan cultuur inventariseren via de cultuurmakelaar. De cultuurmakelaar clustert de vragen, waarna wordt gezocht welk aanbod daar het beste bij past (In samenwerking met de cultuuraanbieders en het onderwijs).

Een voorbeeld daarvan is het organiseren van de kunst- en muziekcarrousels per wijk



Maken van een vernieuwd cultuurmenu 2020-2021 in overleg met de lokale aanbieders en de scholen



Faciliteren van evenementen

Maatregelen

Stimuleren van straatfeesten en buurtactiviteiten



Stimuleren van activiteiten in de winkelcentra



Stimuleren van een zomer- en een winterfeest



Op gang brengen van het gesprek om maatschappelijke partners te stimuleren om zelf een jaarlijks zomerfeest te organiseren



In 2020 organiseren van een bevrijdingsfeest naar aanleiding van het vieren van 75 jaar bevrijding (het zomerevenement)



Samenwerkingspartners

- Stichting cultuureducatie ZHZ
- Excelsior
- Cultuurmakelaar
- Scholen
- Sociale partners
- Volksuniversiteit
- Stichting Dorpsbehoud
- Theater De Willem
- Lokale partners, ondernemers en ondernemersverenigingen

5.4 Musea

Doelstellingen

Borgen van de culturele identiteit van Papendrecht

Maatregelen

Ondersteunen van de activiteiten van diverse instanties om dit vorm te geven



Samenwerkingspartners

- Stichting Dorpsbehoud
- Volksuniversiteit
- Historische Vereniging West-Alblasserwaard

5.5 Cultureel erfgoed

Doelstellingen

Behoud van het dijklint en de historische structuren die bijdragen aan de identiteit van Papendrecht

Maatregelen

Vaststellen bestemmingsplan Dijklint uitgaande van de Dijkvisie



Inspelen op behoud en versterking van de karakteristieken van het dijklint bij ontwikkelingen



Ondersteunen onderhoudsmaatregelen voorgevels van beeldbepalende panden Dijklint door verstrekken subsidie



Perspectievennota A5H verankeren in de Omgevingsvisie. Het rapport **Bouwsteen kwaliteit dijk en oevers**, vastgesteld door Gebiedsraad A5H, maakt deel uit van die Perspectievennota.

Bewaken behoud cultuurhistorische identiteit van het dijklint bij ontwikkelingen rond waterveiligheid (toekomstige dijkversterkingen)



Bezien in hoeverre cultuur historie in beeld kan worden gebracht (buiten – stenen / binnen – etalage))

Maatregelen

Participeren in een mogelijk project van de provincie over een nieuwe erfgoedtafel IJzeren Eeuw (1850-1970). Hierbij gaat het om de geschiedenis van de scheepsbouw en de baggerindustrie



Samenwerkingspartners

- Waterschap
- Provincie
- Andere gemeenten

5.6 Media

Doelstellingen

Voortzetting modernisering van het informatieconcept van de bibliotheek

Maatregelen

Monitoring voortgang ontwikkeling informatieconcept

Continueren permanente oplossing voor het tentoonstellen en beheer van de Rietgorscollectie (deel is uitgeleend aan het Dordrechts Museum, deel is opgehangen in het gemeentehuis en de rest is in depot in het gemeentehuis opgeslagen)

Maatregelen

Verder concretiseren en uitvoeren van het beheer van de collectie



Samenwerkingspartners

- Bibliotheek Aanzet
- Dordrechts Museum

5.7 Openbaar groen en (openlucht) recreatie

Doelstellingen

Versterking van de ecologische functie (ecologischer groen)

Maatregelen

Uitbreiden consistent, natuurvriendelijk maaibeheer met ingang van 2020 (circa 18% in 2018, streven is minimaal 30% aan het einde van de collegeperiode)

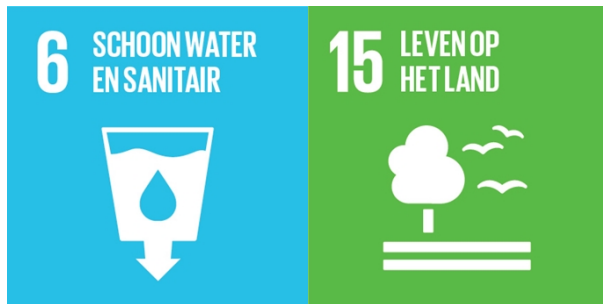

Eerste stap zetten naar consistent, natuurvriendelijk beheer van bosplantsoen (streven is deze collegeperiode minimaal 30% natuurvriendelijk te onderhouden, eind 2018 werd ongeveer 12% natuurvriendelijk onderhouden)



Onderzoek van mogelijkheden voor verbetering van de parken (zoals het Vondelpark, Park Noordhoeks wiel en het park langs de A15)



Doorvoeren van eerste verbeteringen in het park ten zuiden van de A15 onder andere wat betreft natuurwaarden en waterberging (watercompensatie RWS A15)

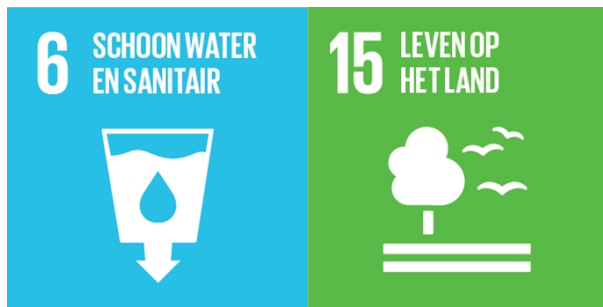

Betrekken van ecologische experts bij ruimtelijke opgaven



Behouden en versterken van het groene karakter van Papendrecht zodat mensen zich hier prettig voelen (diverser en aantrekkelijker groen, meer groen)

Maatregelen

Verkennen scenario's ter voorbereiding op versterking van de bomen- en groenstructuur en ramen wat nodig is om scenario's uit te kunnen voeren



Voortzetten operatie Steenbreek door inwoners en bedrijven te enthousiasmeren hun tuin te vergroenen

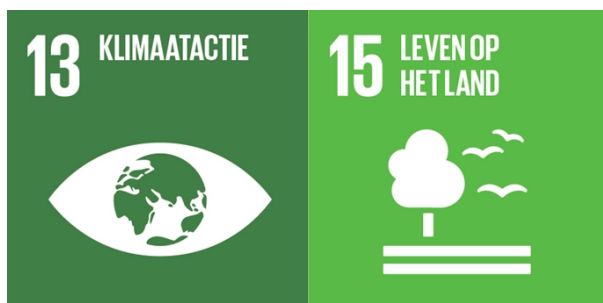

Samenwerken met maatschappelijke partners en inwoners aan natuur, onder andere in het kader van het bijenconvenant



Uitvoeren maatregelen biodiversiteit langs A15 en N3 met ondersteuning van subsidie



Aanleggen trap naar viaduct N3-A15 ten behoeve van wandelverbinding



Aanleggen wandelverbinding naar brug Matenasche Scheidkade



Aansluiten bij het initiatief 'het groenste fietspad van Nederland'



Bieden van de mogelijkheid aan kinderen en jongeren om zich via spelen te ontwikkelen

Maatregelen

Buitenspeelruimtes inspecteren, onderhouden en indien nodig en mogelijk vervangen met als streven het in stand houden van een veelzijdig speelaanbod



Versterken recreatieve functie

Maatregelen

Onderzoeken van de mogelijkheid (inclusief financiële haalbaarheid) van een openbare hellingbaan voor het te water laten gaan van boten



Wijzigingen in beheer watergangen

Maatregelen

Watergangen ook kwalitatief op peil houden met zo min mogelijk schadelijke effecten op de flora en fauna.

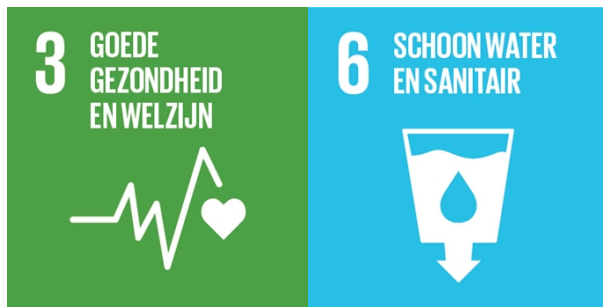

Verkrijgen inzichten van inwoners en ondernemers bij de uitvoering van maatregelen

Maatregelen

Daar waar mogelijk en gewenst betrekken we inwoners en ondernemers bij de uitvoering van maatregelen



Samenwerkingspartners

- Inwoners en ondernemers
- Maatschappelijke organisaties zoals de Stichting Educatie Stal BIJ de Heerlijkheid van Papendrecht en de Natuur- en Vogelwacht "De Alblasserwaard"
- Gemeenten
- Provincie
- Landschapstafel AV
- Rijk
- Woningcorporaties
- Natuur Wetenschappelijk Centrum
- Waterschap

Wat mag het kosten?

Bedragen x €1.000

Exploitatie	Realisatie 2018	Begroting 2019	Begroting 2020	Begroting 2021	Begroting 2022	Begroting 2023
Lasten						
Sportbeleid en activering	-209	-213	-283	-283	-283	-216
Sportaccommodaties	-2.133	-2.312	-2.342	-2.325	-2.393	-2.399
Cultuurpresentatie, cultuurproductie en cultuurparticipatie	-1.172	-1.207	-1.365	-1.351	-1.357	-1.374
Musea	-28	-21	-24	-24	-24	-24
Media	-590	-578	-595	-595	-596	-596
Openbaar groen en (openlucht) recreatie	-3.006	-2.958	-2.974	-2.921	-2.915	-2.916
Totaal Lasten	-7.137	-7.290	-7.583	-7.499	-7.568	-7.525
Baten						
Sportbeleid en activering	19	0	0	0	0	0
Sportaccommodaties	707	675	718	718	718	718
Cultuurpresentatie, cultuurproductie en cultuurparticipatie	96	90	90	90	90	90
Media	19	0	0	0	0	0
Openbaar groen en (openlucht) recreatie	125	120	124	124	124	124
Totaal Baten	965	885	932	932	932	932
Resultaat	-6.172	-6.406	-6.651	-6.567	-6.636	-6.593